

B-B

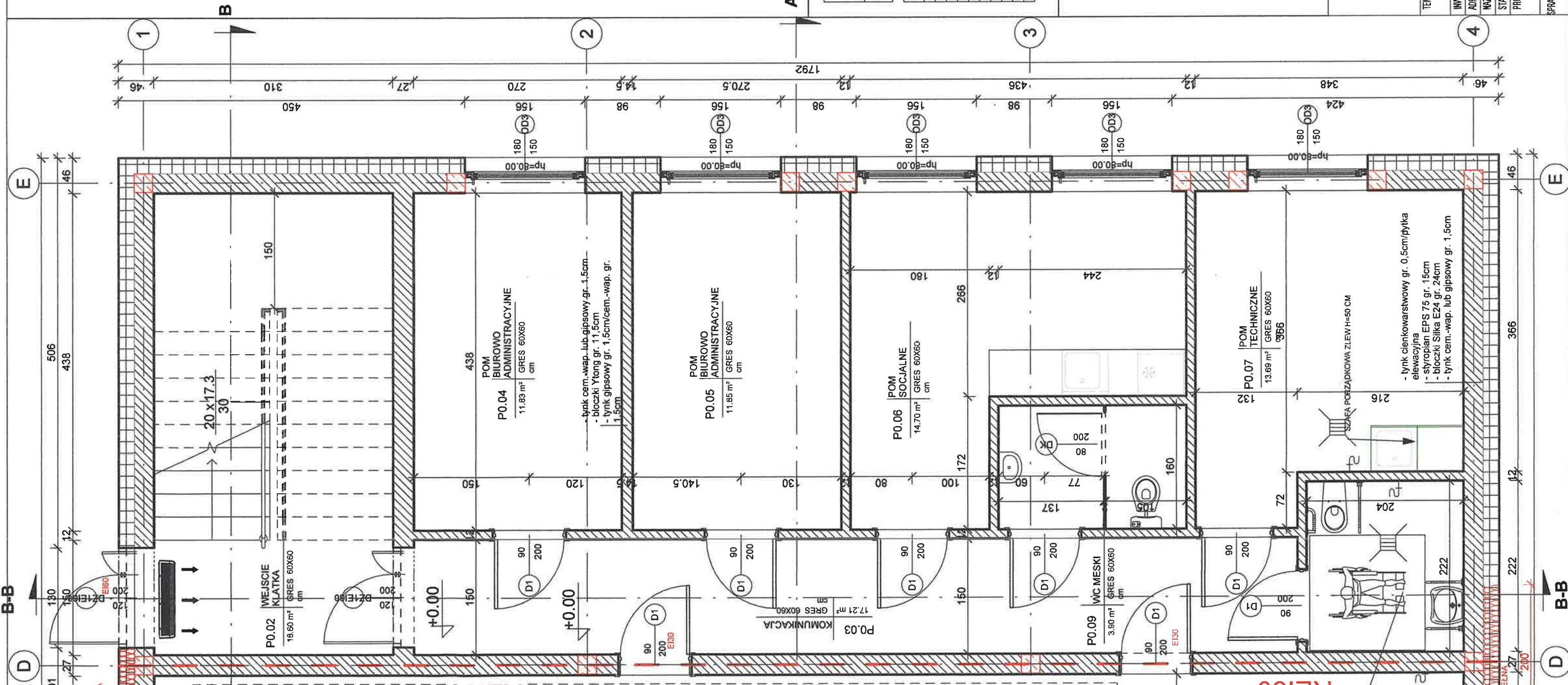

STAROSTWO POWIATOWE  
w Mragowie  
11-700 Mragowo, ul. Krolewiecka 60 A  
-14-

RZECZPOZNAWCA DO SPRAW ZABEZPIECZEŃ  
PRZECIWOPOŻAROWYCH

mgr inż. Kamil Karpiński Nr upr. 592/2014

*Wdobyła 10.03.2016*

Zgodność projektu z wymaganiami  
ochrony przeciwpożarowej  
świadczam  
bez uwag

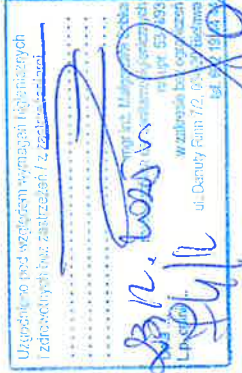

### ZESTAWIENIE POMIESZCZEŃ PROJEKTOWANYCH

Nr	Nazwa	Powierzchnia	Kubatura	Wykończenie posadzki
P0.01	MAGAZYN	198,79 m²	1343,90 m³	POSADZKA BETONOWA
P0.02	WEJŚCIE KLATKA	18,60 m²	111,96 m³	GRES 60X60 cm
P0.03	KOMUNIKACJA	17,21 m²	56,78 m³	GRES 60X60 cm
P0.04	POM BIUROWO ADMINISTRACYJNE	11,83 m²	39,04 m³	GRES 60X60 cm
P0.05	POM BIUROWO ADMINISTRACYJNE	11,85 m²	39,11 m³	GRES 60X60 cm
P0.06	POM SOCJALNE	14,70 m²	48,50 m³	GRES 60X60 cm
P0.07	POM TECHNICZNE	13,69 m²	45,19 m³	GRES 60X60 cm
P0.08	WC NPSI/ DAMSKI	4,53 m²	14,95 m³	GRES 60X60 cm
P0.09	WC MESKI	3,90 m²	12,88 m³	GRES 60X60 cm
P1.01	PRZEDSIÓNEK	4,65 m²	6,51 m³	GRES 60X60 cm
P1.02	ARCHIWUM / MAG PODRĘCZNY	81,80 m²	269,95 m³	GRES 60X60 cm
		391,55 m²	1988,76 m³	

#### UWAGA:

1. Wszystkie wymiary sprawdzić na budowie
2. Rozwiązania materiałowe i technologiczne zawarte w projekcie należy traktować jako przykładowe, wyznaczające typ oraz standard planowany dla danego elementu projektu. Na etapie realizacji inwestycji konkretnie rozwiązania materiałowe i technologiczne mogą zostać zastąpione rozwiązaniami alternatywnymi pod warunkiem zachowania parametrów technicznych i estetycznych oraz pod warunkiem wyrażenia zgody przez inwestora i projektanta.
3. Wszystkie prace związane z realizacją przedmiotowego zamierzenia inwestycyjnego należy wykonać zgodnie z polskimi normami i pod nadzorem osoby uprawnionej.
4. Wszystkie roboty należy wykonać w zgodzie z wiedzą techniczną, instrukcjami producentów, oraz sztuką budowlaną

**BKPM SPÓŁKA Z O.O.**

UL. DŁUGA 29, 00-238 WARSZAWA

☎ : 692 300 340 ✉ : [zamowienia.bkpm@gmail.com](mailto:zamowienia.bkpm@gmail.com)

TEMAT:	Budowa budynku użyteczności publicznej – magazynu zastrzeżenia kryzysowego wraz z pomieszczeniami socjalno-biurowymi oraz dwoma zbiornikami PPOŻ i mastem		
INWESTOR:	Gmina Sorwity ul. Olsztyńska 16A, 11-731 Sorwity	BRANŻA:	ARCHITEKTURA
ADRES:	281005, 2.0019, 299/13, WARPUNY UL. MŁYNOWA, DZ. NR 299/13	SKALA:	1:50
NAZWA RYS.	RZUT PARTER	DATA:	1.12.2025
STADIUM:	PROJEKT ZAGOSPODAROWANIA TERENU		
PROJEKTANT:	Mgr inż. Arch. Elżbieta Skrzyńska upr. bud. St-126/76 spec. architektoniczna		
SPRAWDZAJĄCY:	Mgr inż. Arch. Wojciech Łań 11R-4231.0004/9 spec. architektoniczna	NR RYS.	A1



